

Agre
AGL

平均賃金データ 2021

A.IT・WEB関連職種

B.コールセンター関連職種

C.医療・福祉・介護・保育関連職種

D.教育関連職種

E.事務・オフィスワーク関連職種

F.営業関連職種

G.販売・サービス関連職種

H.理容美容関連職種

I.ホテル・観光関連職種

J.飲食関連職種

K.ドライバー関連職種

L.現場・技術・作業関連職種

M.建設関連職種

調査概要

● 調査目的

求人情報における募集賃金（下限）の**月給・日給・時給**を業界・職種・役割・スキルなどで区分集計し、賃金算定の参考データとして発行。

● 調査方法・対象

2020年4月1日から2021年3月31日までの期間において、（求人誌AgreWEB転載分を含む）求人サイト「Agre」に掲載された求人情報の募集賃金（下限）を集計。

※1企業・店舗の1職種データごとに抽出し算出（同一企業同職種1カウント）。

（同一企業同職種の賃金増減は最終データを抽出）

派遣業における同職種他種案件データを個別抽出し算出。

[平均賃金]トリム平均を適用し、上位下位各5%データは除外。

● 集計件数

月給：30,375件 / 日給：3,654件 / 時給：46,568件 → 合計80,627件

※講師のコマ給与は別途表記 33件

※業務委託などにおける完全歩合制は対象外

当調査における全件データ

● 月給

平均賃金 182,494円 （中央値 180,000円／最頻値 180,000円）

[派遣] 平均賃金196,497円 （中央値 189,300円／最頻値 250,000円）

● 日給

平均賃金 8,388円 （中央値 8,000円／最頻値 8,000円）

[派遣] 対象データ数が少ないため非表示

● 時給

平均賃金 923円 （中央値 900円／最頻値 900円）

[派遣] 平均賃金1,060円 （中央値 1,050円／最頻値 1,000円）

沖縄県
最低賃金

時間額

792

円 2020年10月3日より適用

（沖縄県の最低賃金については労働基準局賃金室までお問合せください。TEL／098-868-3421）

データの見方

1 Z.○○○○○**関連職種**

2 募集社数100社／掲載件数1,000件) **3** 平均賃金 月給190,000円／日給9,000円／時給980円

4 職種	5 給与	6 雇用	7 平均値	8 中央値	9 最頻値	10 募集社数	11 掲載件数	12 前年平均	13 前年対比
あああああああ Z-901	月給	直接雇用	190,000	187,000	185,000	100社	1,000件	188,000	+2,000
		派遣	210,000	207,000	205,000	100社	1,000件	208,000	+2,000
	日給	直接雇用	9,000	9,500	9,000	100社	1,000件	188,000	+2,000
		派遣	10,000	10,500	10,000	100社	1,000件	188,000	+2,000
	時給	直接雇用	980	965	950	100社	1,000件	188,000	+2,000
		派遣	1,050	1,000	1,000	100社	1,000件	188,000	+2,000

14 <少数サンプル>
 ●あああああああ：月給0000000円(派遣：0000000円)／日給00000円(派遣00000円)／時給0000円(派遣0000円)
 ●あああああああ：月給0000000円(派遣：0000000円)／日給00000円(派遣00000円)／時給0000円(派遣0000円)
 ●あああああああ：月給0000000円(派遣：0000000円)／日給00000円(派遣00000円)／時給0000円(派遣0000円)

15 <少数給与種別>
 [Z-901]：月給0000000円／日給00000円／時給0000円

16 Z

1. 職種を13カテゴリーに分類 (A～M)
2. 該当する職種カテゴリーの募集企業社数と掲載件数
3. // の平均賃金 (直接雇用の給与)
4. // の詳細職種と分類コード (英字+数字)
5. 給与形態／月給・日給・時給表示 ※1部コマ表示
6. 雇用形態／[直接雇用]正社員・契約社員・アルバイトパートなど
企業と直接雇用契約を結んでいる雇用
[派遣]派遣労働者 ※職業紹介は直接雇用分類に含む
7. 平均値／対象となる職種の給与形態×雇用形態の平均値
(上位下位5%は除外)
8. 中央値／対象となる職種の上位下位から中央となる値
9. 最頻値／ // で最も多く提示された給与
10. 募集社数／ // の求人データを掲載した企業数
11. 掲載件数／ // の求人データ掲載件数
12. 前年平均値／前年 (2020版) における平均値
(サンプル対象がない場合は"-")
13. 前年対比／前年 (2020版) と今年 (2021版) の比較した値
14. 少数サンプル／対象サンプルが少ない求人データ (募集社数2社以下)
15. 少数給与種別／詳細職種での給与件数が少ない求人データ
16. 分類カテゴリーのインデックス

本誌に関するお問合せ



〒900-0005 沖縄県那覇市天久1044-2
 TEL：098-862-2490
 FAX：098-862-2630
 株式会社求人おきなわ
 広告審査室 平均賃金係

Contents

A.IT・WEB関連職種 P6		
001 : システムエンジニア	004 : テスター・デバッグ・検証	007 : WEBマーケティング
002 : プログラマー	005 : 保守・運用	008 : (WEB動画・映像) 編集・撮影
003 : WEBデザイン・コーダー	006 : WEBディレクター	
B.コールセンター関連職種 P6-7		
009 : SV・リーダー・トレーナー	011 : コールセンター受信 (ノンテクニカル)	013 : コールセンター受発信
010 : コールセンター受信 (テクニカル)	012 : コールセンター発信	014 : ユーザーサポート・カスタマー担当 (メールチャット対応)
C.医療・福祉・介護・保育関連職種 P7-9		
015 : サービス提供責任者	<介護(無資格者)>	035 : 児童支援員・子育て支援員 (資格者)
016 : サービス管理責任者	024 : 日勤・夜勤シフト制	036 : 学童指導員(無資格者)
017 : ケアマネージャー (介護支援専門員)	025 : 日勤のみ 026 : 夜勤のみ	037 : 歯科衛生士
018 : 生活相談員 (その他相談員含む)	027 : 障がい者・児童福祉専門資格職	038 : 歯科助手
019 : 社会福祉士	028 : 障がい者・児童福祉(無資格者)	039 : 理学療法士
020 : 介護福祉士	029 : 正看護師	040 : 作業療法士
<介護(初心者研修修了者)>	030 : 准看護師	041 : 言語聴覚士
021 : 日勤・夜勤シフト制	031 : 看護助手	042 : 機能訓練指導員・柔道整復師・ あん摩・鍼灸
022 : 日勤のみ 023 : 夜勤のみ	032 : 栄養士	043 : 整体・マッサージ・リハビリ
	033 : 保育(資格者)	044 : ほかに医療・介護・福祉・保育職種
	034 : 保育(無資格者)	
D.教育関連職種 P9		
045 : スポーツインストラクター (ジム・スイミングスクールなど)	047 : 習い事講師	049 : 専門学校講師・ビジネス系講師
046 : 学習塾講師・家庭教師	048 : PC教室講師	050 : ほかに教育関連職種
E.事務・オフィスワーク関連職種 P10-11		
051 : 一般事務	057 : 外国語事務(翻訳)	063 : DTPオペレーター
052 : 受付事務 (窓口・案内・店舗受付など)	058 : 人事業務	064 : ライター・校閲 (広告・WEB・文章)
053 : 経理事務	059 : 企画・広報	065 : (自社製品・サービスの) ユーザーサポート・カスタマー担当
054 : 総務事務	060 : 秘書	066 : ほかに事務・オフィスワーク関連職種
055 : 営業事務	061 : 入力オペレーター・データ入力	
056 : 医療事務・クレーク	062 : CADオペレーター	
F.営業関連職種 P11-12		
067 : 管理職(責任者・幹部候補)	070 : 営業 (不動産・建築売買・賃貸)	072 : 車両系販売 (新車・中古車・二輪)
068 : 営業(新規開拓・企画)	071 : 営業(生命保険・損害保険)	073 : ほかに営業関連職種
069 : 営業(ルート)		
G.販売・サービス関連職種 P12-13		
074 : アパレル・雑貨系ショップ	079 : イベント・催事の運営設営	086 : 量販店 (DIY・家電・家具・サービスなど)
075 : プライダグ系サービス	080 : お土産品店	087 : 各種専門小売店
076 : 通訳	081 : ガソリンスタンド	088 : 撮影(スタジオ・空撮・TV)
077 : 携帯スマホ・通信サービスの 案内販売	082 : パチンコ店	089 : シーズンギフトの受付サービス
078 : アミューズメント・レジャー (ゲームセンター・ボウリング・ゴルフ)	083 : 食品スーパー	090 : トリマー
	084 : コンビニ	091 : ほかに販売・サービス関連職種
	085 : 葬祭	
H.理容美容関連職種 P13		
092 : スタ일리スト・技術者(美容師)	093 : エステ・美容マッサージ・ リラクゼーション	094 : ネイリスト・アイリスト

I.ホテル・観光関連職種

P14

095 : ホテル管理職 (支配人・マネージャー・責任者)	098 : ホテル宿泊予約・セールス	102 : ビーチ・プール監視員
096 : ホテルフロント・ベル	099 : ホテルレストラン	103 : マリンスタッフ
097 : ホテルフロント (夜勤)	100 : ホテルレストラン調理	104 : レンタカースタッフ
	101 : ホテル料飲・宴会	

J.飲食関連職種

P14-15

<レストラン・喫茶店・焼肉店・施設など>	113 : ネットカフェスタッフ	120 : 専門店店舗スタッフ (弁当・パン・ケーキ・スイーツなど)
105 : ホール 106 : キッチン	114 : 洗い場 (店舗・施設・ホテル)	121 : パチンコ店ワゴンスタッフ
107 : ホール・キッチン兼業	115 : バーテンダー	122 : 食品製造加工 ※食品工場や店舗 (パン・惣菜・麺類・弁当店など)
108 : 店長・料理長・管理者・責任者	116 : カラオケスタッフ	
<居酒屋・Bar>	117 : テリバリースタッフ	
109 : ホール 110 : キッチン	118 : パティシエ	
111 : ホール・キッチン兼業	119 : ファストフード	
112 : 店長・料理長・管理者・責任者		

K.ドライバー関連職種

P16

123 : タクシー運転手	127 : 大型運転手 (トラック・ダンプ・牽引・ トレーラー・ミキサーなど)	128 : 配送運転手 (中型以下トラック・ミキサーなど)
124 : 運転代行 (一種)		129 : ロードサービススタッフ
125 : 運転代行 (二種)		130 : 運行管理者
126 : 送迎運転手		

L.現場・技術・作業関連職種

P16-18

131 : 自動車整備・修理 (資格者)	141 : 倉庫内作業員 (ピッキング・商品管理 ・搬入・荷受など)	148 : 清掃 (管理・責任者)
132 : 自動車整備・修理 (無資格者)		149 : 清掃スタッフ
133 : 自動車板金・塗装		150 : 洗車
134 : 電気工事士・家電修理	142 : 軽作業 (袋詰め・包装・裁縫など)	151 : 家庭・資源ごみ・産業廃棄物の 回収・解体
135 : ガス設備・配管工	143 : 工場製造 (電気系・機械部品・製造 ・クリーニングなど※非食品)	152 : アンケート・チラシ配布・出口調査 交通量調査など
136 : エアコン・空調メンテナンス	144 : 警備員	153 : 農業・牧畜・水産
137 : 機械設備の整備	145 : 駐車場誘導員	154 : 製品検査・品質管理
138 : 建物製品・家電・カー用品取付	146 : 交通誘導員	155 : ほかに現場・技術・作業関連職種
139 : (ビル・建物・各施設) 管理、 点検、サービスメンテナンス	147 : 引越作業スタッフ	
140 : フォークリフトオペレーター		

M.建設関連職種

P18-19

156 : 鳶職	160 : 建築士 (設計)	164 : 塗装・防水・左官・ 鉄工・看板製作
157 : 大工 (内部・外部) ・ 解体・打設などの建設工	161 : 施工管理 (現場監督・現場代理人)	165 : 地質地盤調査・磁気探査
158 : 土木工事・道路舗装	162 : 鉄筋工	166 : 現場諸作業・片付け・手元
159 : 建設機械オペレーター (コンボ・ユニック・クレーンなど)	163 : 測量	

●掲載データ P19

●平均値の推移 (カテゴリー別) P20

●月給の分布 P21

●時給の分布 P22

A.IT・WEB関連職種

(募集社数114社／掲載件数1,894件) **平均賃金** 月給195,534円／時給956円

職種	給与	雇用	平均値	中央値	最頻値	募集社数	掲載件数	前年平均値	前年対比
システムエンジニア A-001	月給	直接雇用	214,214	220,000	250,000	29社	150件	180,000	34,214
		派遣	1,198	1,100	1,500	3社	20件	-	-
	時給	派遣	1,845	1,650	1,650	6社	72件	-	-
プログラマー A-002	月給	直接雇用	215,008	200,000	250,000	11社	53件	-	-
WEBデザイン・ コーダー A-003	月給	直接雇用	200,909	195,000	225,000	17社	74件	165,200	35,709
		派遣	949	1,000	1,000	5社	15件	-	-
	時給	派遣	1,250	1,050	1,050	5社	12件	1,250	0
テスター・デバッグ 検証 A-004	月給	直接雇用	156,071	160,000	170,000	6社	17件	160,000	▲ 3,929
		派遣	882	900	900	6社	36件	892	▲ 10
	時給	派遣	1,010	1,000	950	21社	503件	1,071	▲ 61
保守・運用 A-005	月給	直接雇用	182,627	175,000	160,000	32社	163件	160,000	22,627
		派遣	979	950	900	13社	71件	-	-
	時給	派遣	1,067	1,050	1,000	21社	573件	1,900	▲ 833
WEBディレクター A-006	月給	直接雇用	218,000	216,000	-	4社	7件	-	-
	時給	派遣	1,231	1,220	1,220	3社	9件	-	-
WEBマーケティング A-007	月給	直接雇用	173,333	180,000	180,000	3社	7件	-	-
	時給	派遣	1,109	1,120	1,120	3社	14件	-	-
(WEB動画・映像) 編集・撮影 A-008	月給	直接雇用	184,882	182,000	182,000	4社	18件	-	-
	時給	派遣	1,017	1,000	1,000	6社	34件	-	-

<少数給与種別>

WEBディレクター[A-006]: 時給1,000円 / WEBマーケティング[A-007]: 時給900円

(WEB動画・映像) 編集・撮影[A-008]: 時給1,013円

B.コールセンター関連職種

(募集社数118社／掲載件数7,289件) **平均賃金** 月給197,850円／時給1,038円

職種	給与	雇用	平均値	中央値	最頻値	募集社数	掲載件数	前年平均値	前年対比
SV・リーダー・ トレーナー B-009	月給	直接雇用	232,273	220,000	200,000	13社	139件	320,000	▲ 87,727
		派遣	1,343	1,300	1,300	5社	110件	1,175	168
	時給	派遣	1,378	1,425	1,500	4社	27件	1,212	166
●英語必須募集: 月給250,500円 / 時給1,340円									
コールセンター受信 (テクニカル) B-010	月給	直接雇用	179,769	171,000	200,000	8社	80件	167,500	12,269
		派遣	1,070	1,050	1,100	17社	353件	1,048	22
	時給	派遣	1,112	1,100	1,200	25社	564件	1,120	▲ 8
●英語必須募集: 月給210,000円 / 時給1,156円									
●在宅勤務募集: 時給1,150円									

職種	給与	雇用	平均値	中央値	最頻値	募集社数	掲載件数	前年平均値	前年対比
コールセンター受信 (ノンテクニカル) B-011	月給	直接雇用	178,428	178,000	180,000	16社	109件	174,107	4,321
		派遣	1,091	1,100	1,100	33社	1,025件	1,071	20
	時給	直接雇用	999	1,000	1,000	35社	1,481件	986	13
<p>●英語必須募集：月給180,909円 / 時給1,280円 ●在宅勤務募集：月給254,938円 / 時給1,118円</p>									
コールセンター発信 B-012	月給	直接雇用	202,035	193,500	200,000	12社	197件	174,014	28,021
		派遣	1,085	1,080	1,100	17社	204件	1,094	▲ 9
	時給	直接雇用	992	950	900	8社	56件	1,000	▲ 8
コールセンター受発信 B-013	時給	派遣	1,152	1,150	1,300	6社	32件	1,069	83
		直接雇用	1,037	1,000	1,100	21社	723件	-	-
ユーザーサポート・ カスタマー担当 (メールチャット 対応) B-014	月給	直接雇用	197,556	186,700	250,000	16社	314件	-	-
		派遣	1,089	1,100	1,100	28社	829件	-	-
	時給	直接雇用	1,037	1,000	1,100	21社	723件	-	-

<少数給与種別>

コールセンター受発信[B-013]：月給175,091円

C.医療・福祉・介護保育関連職種

(募集社数689社/掲載件数16,865件) **平均賃金** 月給181,705円/時給991円

職種	給与	雇用	平均値	中央値	最頻値	募集社数	掲載件数	前年平均値	前年対比
サービス提供責任者 C-015	月給	直接雇用	186,668	183,000	200,000	12社	82件	202,052	▲ 15,384
サービス管理責任者 C-016	月給	直接雇用	226,500	220,000	250,000	18社	117件	-	-
ケアマネージャー (介護支援専門員) C-017	月給	直接雇用	192,986	190,000	200,000	28社	255件	203,159	▲ 10,173
		時給	直接雇用	977	1,000	1,000	3社	10件	1,042
生活相談員 (その他相談員含む) C-018	月給	直接雇用	181,088	180,000	200,000	60社	545件	185,428	▲ 4,340
		時給	直接雇用	908	900	900	4社	12件	885
社会福祉士 C-019	月給	直接雇用	209,375	205,000	200,000	7社	21件	-	-
介護福祉士 C-020	月給	直接雇用	179,029	175,000	168,000	26社	188件	175,241	3,788
		時給	直接雇用	1,022	1,020	-	3社	58件	950
介護(初任者研修修了者) 日勤・夜勤シフト C-021	月給	直接雇用	169,877	174,200	180,000	31社	451件	152,914	16,963
		時給	直接雇用	1,130	1,075	1,000	39社	304件	1,015
日勤のみ C-022	月給	直接雇用	189,758	180,000	250,000	17社	412件	157,722	32,036
		時給	直接雇用	1,004	900	1,050	6社	25件	1,019
夜勤のみ C-023	日給	直接雇用	16,124	14,500	14,500	4社	40件	17,412	▲ 1,288

<少数給与種別>

ケアマネージャー(介護支援専門員)[C-017]：日給10,500円 / 生活相談員(その他相談員含む)[C-018]：日給8,000円
社会福祉士[C-019]：時給1,500円 / 介護福祉士[C-020]：日給14,500円
介護(初任者研修修了者)日勤・夜勤シフト[C-021]：日給7,830円 / 日勤のみ[C-22]：日給8,000円

職種	給与	雇用	平均値	中央値	最頻値	募集社数	掲載件数	前年平均値	前年対比	
介護（無資格者） 日勤・夜勤シフト C-024	月給	直接雇用	156,186	151,400	150,000	53社	627件	158,235	▲ 2,049	
	時給	直接雇用	889	900	800	31社	305件	894	▲ 5	
	日勤のみ C-025	月給	直接雇用	157,185	155,000	140,000	77社	1,036件	157,236	▲ 51
		日給	直接雇用	8,000	6,750	-	3社	28件	8,380	▲ 380
	夜勤のみ C-026	時給	直接雇用	914	900	900	81社	829件	900	14
		時給	派遣	1,043	1,050	1,000	4社	238件	1,039	4
障がい者・児童福祉 専門資格職 C-027	月給	直接雇用	169,386	171,600	140,000	19社	426件	178,597	▲ 9,211	
	日給	直接雇用	13,801	13,600	16,500	23社	303件	14,334	▲ 533	
	時給	直接雇用	929	945	830	14社	123件	931	▲ 2	
無資格者 C-028	月給	直接雇用	198,693	190,000	250,000	34社	436件	-	-	
	時給	直接雇用	957	905	900	11社	100件	-	-	
正看護師 C-029	月給	直接雇用	165,755	166,000	150,000	40社	297件	-	-	
	日給	直接雇用	10,100	8,100	-	3社	5件	-	-	
准看護師 C-030	時給	直接雇用	932	900	900	28社	216件	-	-	
	月給	直接雇用	221,287	219,900	200,000	93社	981件	216,832	4,455	
看護助手 C-031	時給	直接雇用	1,346	1,350	1,500	40社	346件	1,399	▲ 53	
	月給	直接雇用	202,580	200,000	200,000	84社	905件	205,481	▲ 2,901	
栄養士 C-032	日給	直接雇用	13,501	14,036	-	4社	30件	11,944	1,557	
	時給	直接雇用	1,246	1,300	1,300	44社	466件	1,354	▲ 108	
	月給	直接雇用	147,917	150,000	150,000	16社	86件	-	-	
保育 資格者 C-033	時給	直接雇用	855	850	900	15社	374件	-	-	
	時給	派遣	1,080	1,070	1,100	9社	751件	-	-	
	月給	直接雇用	176,632	178,000	180,000	19社	80件	160,726	15,906	
無資格者 C-034	時給	直接雇用	910	900	900	5社	15件	923	▲ 13	
	月給	直接雇用	179,784	179,800	180,000	143社	1,470件	180,508	▲ 724	
	時給	直接雇用	1,032	1,000	900	29社	201件	959	73	
児童支援員・ 子育て支援員 (資格者) C-035	時給	派遣	1,085	1,100	1,100	4社	18件	1,138	▲ 53	
	月給	直接雇用	146,719	145,000	140,000	13社	76件	147,311	▲ 592	
	時給	直接雇用	878	890	900	37社	191件	844	34	
学童指導員 (無資格者) C-036	時給	派遣	1,052	1,050	1,100	5社	68件	900	152	
	月給	直接雇用	169,043	170,000	170,000	6社	44件	-	-	
児童支援員・ 子育て支援員 (資格者) C-035	時給	直接雇用	890	890	800	12社	129件	-	-	
	月給	直接雇用	160,357	160,000	160,000	11社	81件	166,091	▲ 5,734	
学童指導員 (無資格者) C-036	時給	直接雇用	895	900	900	28社	215件	884	11	

<少数給与種別>

介護（無資格者）日勤・夜勤シフト[C-024]：日給18,000円 / 障がい者・児童福祉専門資格職[C-027]：日給7,767円
正看護師[C-029]：日給16,500円 / 看護助手[C-031]：日給6,810円 / 栄養士[C-032]：日給8,680円

職種	給与	雇用	平均値	中央値	最頻値	募集社数	掲載件数	前年平均値	前年対比
歯科衛生士 C-037	月給	直接雇用	182,989	180,000	180,000	98社	881件	181,723	1,266
	時給	直接雇用	1,047	1,000	1,000	24社	109件	1,060	▲ 13
歯科助手 C-038	月給	直接雇用	153,793	150,000	150,000	72社	583件	155,078	▲ 1,285
	時給	直接雇用	910	900	850	41社	199件	877	33
理学療法士 C-039	月給	直接雇用	218,570	220,000	240,000	17社	134件	218,131	439
	時給	直接雇用	1,368	1,350	-	4社	26件	1,270	98
作業療法士 C-040	月給	直接雇用	213,522	220,000	220,000	14社	99件	212,549	973
言語聴覚士 C-041	月給	直接雇用	223,617	225,950	240,000	8社	62件	-	-
	時給	直接雇用	1,300	1,300	-	3社	8件	-	-
機能訓練指導員・ 柔道整復師・あん摩・鍼灸 C-042	月給	直接雇用	191,579	190,000	230,000	19社	107件	191,200	379
	時給	直接雇用	1,188	1,200	1,200	4社	8件	978	210
整体・マッサージ・ リハビリ C-043	月給	直接雇用	157,978	153,000	140,000	8社	45件	150,000	7,978
	時給	直接雇用	930	850	850	6社	27件	900	30
ほか 医療・福祉・介護・保育 関連職種 C-044	月給	直接雇用	170,625	170,000	160,000	5社	12件	-	-
	時給	直接雇用	946	850	850	5社	10件	-	-

<少数サンプル>

- 歯科医師：月給495,000円・時給3,000円 / ● 歯科技工士：月給186,000円
- 薬剤師：月給400,000円・時給2,333円 / ● 各種医療専門資格職：月給170,625円

<少数給与種別>

作業療法士[C-040]：日給8,500円・時給1,200円 / 言語聴覚士[C-041]：日給8,500円

D. 教育関連職種

(募集社数91社/掲載件数856件)

平均賃金 月給181,374円/時給1,155円

職種	給与	雇用	平均値	中央値	最頻値	募集社数	掲載件数	前年平均値	前年対比
スポーツインストラクター (ジム・ スイミングスクールなど) D-045	月給	直接雇用	157,674	158,000	170,000	11社	67件	160,833	▲ 3,159
	時給	直接雇用	854	850	800	11社	73件	923	▲ 69
学習塾講師・ 家庭教師 D-046	月給	直接雇用	182,375	180,000	180,000	16社	238件	180,385	1,990
	時給	直接雇用	1,260	1,125	1,000	19社	68件	1,467	▲ 207
● コマ表記 45分：1,000円 / 50分：1,050円 / 60分：1,250円 / 90分：1,613円									
習い事講師 D-047	時給	直接雇用	1,612	1,300	1,200	6社	19件	-	-
PC教室講師 D-048	月給	直接雇用	196,267	192,000	250,000	7社	71件	-	-
専門学校講師・ ビジネス系講師 D-049	月給	直接雇用	183,538	170,000	160,000	4社	43件	-	-
ほか 教育関連職種 D-050	月給	直接雇用	186,737	179,924	180,000	8社	59件	-	-
		直接雇用	900	900	-	3社	25件	-	-
	時給	派遣	1,217	1,300	1,300	4社	14件	-	-

<少数サンプル>

- 図書館司書：月給154,000円・時給980円 / ● カウンセラー・アドバイザー：月給196,479円・時給2,500円
- 研究機関アシスタント：月給285,000円

<少数給与種別>

習い事講師[D-047]：月給198,000円 / PC教室講師[D-048]：時給1,150円

E.事務・オフィスワーク関連職種

(募集社数783社／掲載件数10,783件) **平均賃金** 月給165,164円／時給906円

職種	給与	雇用	平均値	中央値	最頻値	募集社数	掲載件数	前年平均値	前年対比
一般事務 E-051	月給	直接雇用	157,678	150,000	150,000	220社	1,049件	152,671	5,007
		派遣	163,406	164,500	150,000	3社	17件	130,000	33,406
	日給	直接雇用	7,423	7,170	7,140	7社	15件	7,300	123
		派遣	897	900	900	197社	1,413社	858	39
	時給	直接雇用	1,040	1,050	1,000	51社	2,016件	980	60
		派遣	1,040	1,050	1,000	51社	2,016件	980	60
受付事務 (窓口・案内・店舗受付など) E-052	月給	直接雇用	155,659	155,000	160,000	45社	336件	150,721	4,938
	時給	直接雇用	898	900	900	57社	325件	864	34
		派遣	1,015	1,000	1,000	30社	420件	970	45
経理事務 E-053	月給	直接雇用	174,555	170,000	170,000	91社	403件	163,254	11,301
		派遣	194,000	200,000	200,000	3社	6件	174,000	20,000
	時給	直接雇用	931	900	900	34社	178件	873	58
		派遣	1,075	1,100	1,100	21社	311件	968	107
総務事務 E-054	月給	直接雇用	175,122	170,000	180,000	53社	187件	154,413	154,413
	時給	直接雇用	876	880	900	20社	104件	841	35
		派遣	1,041	1,050	1,000	16社	127件	1,041	▲0
営業事務 E-055	月給	直接雇用	172,307	170,000	160,000	36社	163件	156,559	15,748
	時給	直接雇用	951	915	900	22社	65件	859	92
		派遣	1,077	1,080	1,100	26社	338件	1,010	67
医療事務・クラーク E-056	月給	直接雇用	145,383	144,000	150,000	63社	335件	142,001	3,382
	時給	直接雇用	886	900	900	20社	175件	841	45
		派遣	997	1,000	1,000	11社	420件	996	1
外国語事務 (翻訳) E-057	月給	直接雇用	160,667	155,000	150,000	13社	67件	172,500	▲11,833
	時給	直接雇用	1,182	1,250	1,250	7社	24件	-	-
		派遣	1,263	1,300	1,300	11社	217件	1,125	138
人事業務 E-058	月給	直接雇用	178,674	180,000	180,000	22社	96件	-	-
	時給	直接雇用	1,068	1,025	1,300	4社	13件	-	-
		派遣	1,089	1,000	950	12社	108件	-	-
企画・広報 E-059	月給	直接雇用	191,050	180,000	150,000	27社	148件	170,101	20,949
	時給	派遣	1,126	1,100	1,100	3社	37件	-	-

<少数給与種別>

受付事務(会社窓口・案内・店舗受付など) [E-052]: 日給7,400円 / 経理事務[E-053]: 日給7,200円

総務事務[E-054]: 日給10,000円 / 営業事務[E-055]: 日給7,200円 / 医療事務・クラーク[E-056]: 日給6,894円

人事業務[E-058]: 日給6,670円 / 企画・広報[E-059]: 時給850円

E

事務・オフィスワーク関連職種

職種	給与	雇用	平均値	中央値	最頻値	募集社数	掲載件数	前年平均値	前年対比
秘書 E-060	月給	直接雇用	189,676	180,000	220,000	8社	55件	186,000	3,676
		派遣	1,010	1,000	-	3社	16件	914	96
	時給	派遣	1,039	1,000	1,030	5社	48件	1,090	▲51
入力オペレーター・ データ入力 E-061	月給	直接雇用	175,967	169,000	169,000	5社	22件	130,000	45,967
		派遣	884	850	850	21社	219件	875	9
	時給	派遣	1,065	1,050	1,000	32社	680件	983	82
CADオペレーター E-062	月給	直接雇用	188,083	177,000	170,000	13社	96件	176,995	11,088
	時給	派遣	1,115	1,100	1,050	7社	44件	1,100	15
DTPオペレーター E-063	月給	直接雇用	174,368	177,000	200,000	15社	47件	167,143	7,225
	時給	直接雇用	935	915	940	7社	41件	888	47
ライター・校閲 (広告・WEB・文章) E-064	月給	直接雇用	183,500	182,000	182,000	3社	39件	-	-
		派遣	1,063	975	900	3社	26件	-	-
	時給	派遣	1,073	1,100	1,100	7社	58件	-	-
(自社製品・サービスの) ユーザーサポート・ カスタマー担当 E-065	月給	直接雇用	176,908	182,000	150,000	10社	64件	-	-
		派遣	983	1,000	1,000	9社	43件	-	-
	時給	派遣	1,170	1,210	1,220	3社	5件	-	-
ほか事務・ オフィスワーク関連職種 E-066	月給	直接雇用	213,800	236,000	250,000	7社	23件	-	-
		派遣	1,117	1,000	1,000	3社	6件	-	-
	時給	派遣	1,175	1,100	1,200	3社	11件	-	-

<少数給与種別>

CADオペレーター[E-062]: 時給933円 / (自社製品・サービスの) ユーザーサポート・カスタマー担当[E-065]: 日給10,000円

F. 営業関連職種

(募集社数361社 / 掲載件数3,048件) 平均賃金 月給191,790円 / 時給963円

職種	給与	雇用	平均値	中央値	最頻値	募集社数	掲載件数	前年平均値	前年対比
管理職 (責任者・幹部候補) F-067	月給	直接雇用	216,395	200,000	200,000	24社	137件	261,400	▲45,005
営業 (新規開拓・企画) F-068	月給	直接雇用	195,590	190,000	180,000	173社	1,251件	183,224	12,366
		派遣	1,008	900	850	8社	22件	1,062	▲54
	時給	派遣	1,350	1,300	1,250	5社	41件	1,142	208
営業 (ルート) F-069	月給	直接雇用	181,935	180,000	170,000	53社	305件	179,084	2,851
営業 (不動産・建築売買 ・賃貸) F-070	月給	直接雇用	189,658	180,000	180,000	74社	549件	189,196	462
	時給	直接雇用	1,000	1,000	1,000	3社	22件	925	75

<少数給与種別>

管理職 (責任者・幹部候補) [F-067]: 時給1,075円 / 営業 (新規開拓・企画) [F-068]: 日給9,000円

営業 (ルート) [F-068]: 時給792円

職種	給与	雇用	平均値	中央値	最頻値	募集社数	掲載件数	前年平均値	前年対比
営業 (生命保険・損害保険) F-071	月給	直接雇用	179,962	180,000	180,000	15社	223件	-	-
	時給	直接雇用	941	898	850	3社	126件	-	-
車両系販売 (新車・中古車・二輪) F-072	月給	直接雇用	180,349	180,000	200,000	34社	205件	176,130	4,219
ほか営業関連職種 F-073	月給	直接雇用	200,551	191,750	245,000	7社	32件	-	-
	時給	直接雇用	919	938	1,000	3社	29件	-	-

<少数サンプル>

●店舗巡回・ラウンダー・マーチャンドライザー：月給207,333円・時給920円 / ●セールスプロモーション：月給・時給933円

<少数給与種別>

車両系販売（新車・中古車・二輪）[F-072]：時給1,017円

G.販売・サービス関連職種

(募集社数346社/掲載件数11,243件) **平均賃金** 月給170,233円/日給8,483円/時給885円

職種	給与	雇用	平均値	中央値	最頻値	募集社数	掲載件数	前年平均値	前年対比
アパレル・雑貨系ショップ G-074	月給	直接雇用	178,870	175,500	210,000	15社	118件	169,966	8,904
	時給	直接雇用	924	905	900	30社	168件	911	13
		派遣	1,235	1,250	1,250	6社	43件	1,211	24
ブライダル系サービス G-075	月給	直接雇用	160,909	160,000	160,000	5社	25件	-	-
	時給	直接雇用	903	950	800	4社	19件	-	-
通訳 G-076	月給	直接雇用	180,000	160,000	160,000	3社	10件	-	-
	時給	派遣	1,235	1,074	1,500	4社	16件	-	-
携帯スマホ・通信サービスの案内・販売 G-077	月給	直接雇用	171,291	170,000	200,000	18社	404件	164,745	6,546
	時給	直接雇用	1,142	1,100	1,500	9社	261件	1,031	111
		派遣	1,237	1,250	1,200	14社	215件	1,043	194
アミューズメント・レジャー (ゲームセンター・ボウリング・ゴルフなど) G-078	月給	直接雇用	211,667	190,000	160,000	5社	32件	174,667	37,000
	時給	直接雇用	879	850	850	22社	361件	856	23
		派遣	958	975	1,000	4社	8件	-	-
イベント・催事の設営運営 G-079	月給	直接雇用	190,250	193,000	206,000	6社	15件	161,000	29,250
	日給	直接雇用	10,000	10,000	10,000	4社	9件	10,000	0
	時給	直接雇用	985	1,000	1,000	15社	198件	996	▲ 11
		派遣	1,147	1,125	1,100	7社	50件	1,010	137
お土産品店 G-080	時給	直接雇用	861	850	850	10社	37件	893	▲ 32

<少数給与種別>

ブライダル系サービス[G-075]：日給14,200円 / 通訳[G-076]：時給1,217円
アミューズメント・レジャー（ゲームセンター・ボウリング・ゴルフなど）[G-078]：日給6,800円
お土産品店[G-080]：月給172,500円

職種	給与	雇用	平均値	中央値	最頻値	募集社数	掲載件数	前年平均値	前年対比
ガソリンスタンド G-081	月給	直接雇用	176,900	171,000	170,000	7社	145件	166,500	10,400
	時給	直接雇用	882	850	850	15社	1,188件	830	52
パチンコ店 G-082	時給	直接雇用	1,000	1,000	1,000	7社	193件	1,025	▲ 25
食品スーパー G-083	月給	直接雇用	152,833	156,000	157,000	3社	148件	159,286	▲ 6,453
	時給	直接雇用	861	840	830	21社	3,023件	830	31
		派遣	1,009	1,000	960	6社	542件	903	106
コンビニ G-084	時給	直接雇用	817	800	800	29社	1,646件	-	-
葬祭 G-085	月給	直接雇用	166,929	160,000	140,000	7社	80件	148,615	18,314
量販店 (DIY・家電・家具・サービスなど) G-086	月給	直接雇用	156,400	155,200	150,000	7社	84件	183,500	▲ 27,100
	時給	直接雇用	870	880	900	28社	1,040件	874	▲ 4
		派遣	1,086	1,100	1,100	12社	113件	1,060	26
各種専門小売店 G-087	月給	直接雇用	170,319	170,000	180,000	44社	268件	-	-
	時給	直接雇用	859	850	800	53社	219件	-	-
		派遣	1,087	1,050	1,000	9社	28件	-	-
撮影(スタジオ・空撮・TV) G-088	月給	直接雇用	166,571	160,000	180,000	6社	11件	-	-
シーズンギフトの 受付・サービス G-089	時給	直接雇用	835	845	850	3社	14件	-	-
		派遣	1,006	1,000	1,000	3社	34件	-	-
トリマー G-090	時給	直接雇用	913	885	885	3社	19件	-	-
ほか販売・サービス 関連職種 G-091	月給	直接雇用	181,529	180,000	190,000	5社	13件	-	-
	時給	直接雇用	972	1,000	1,000	16社	106件	-	-
		派遣	1,107	1,110	1,100	7社	30件	-	-

<少数給与種別>

コンビニ[G-084]：月給172,500円 / 葬祭[G-085]：日給6,550円 / 各種専門小売店[G-087]：日給10,000円
撮影(スタジオ・空撮・TV)[G-088]：時給1,035円 / トリマー[G-090]：月給190,000円

H.理容美容関連職種

(募集社数45社/掲載件数522件)

平均賃金 月給185,114円/時給914円

職種	給与	雇用	平均値	中央値	最頻値	募集社数	掲載件数	前年平均値	前年対比
スタイリスト・技術者 (美容師) H-092	月給	直接雇用	200,154	210,000	210,000	7社	77件	202,500	▲ 2,346
	<ul style="list-style-type: none"> ●アシスタント・中間生(美容師)：月給166,667円・時給1,040円 ●スタイリスト・技術者(理容師)：月給145,520円・日給10,000円 								
エステ・美容マッサージ・ リラクゼーション H-093	月給	直接雇用	180,462	180,000	180,000	11社	220件	167,926	12,536
	時給	直接雇用	900	900	800	16社	81件	880	20
ネイリスト・アリスト H-094	時給	直接雇用	870	850	850	6社	66件	925	▲ 55

<少数給与種別>

スタイリスト・技術者(美容師)[H-092]：時給875円 / エステ・美容マッサージ・リラクゼーション[H-093]日給5,950円
ネイリスト・アリスト[H-094]：月給175,000円

I.ホテル・観光関連職種

(募集社数98社／掲載件数827件)

平均賃金 月給183,224円／時給915円

職種	給与	雇用	平均値	中央値	最頻値	募集社数	掲載件数	前年平均値	前年対比
ホテル管理職(支配人・マネージャー・責任者) I-095	月給	直接雇用	239,540	236,400	250,000	6社	15件	250,400	▲10,860
ホテルフロント・ベル I-096	月給	直接雇用	175,288	172,900	200,000	28社	136件	171,830	3,458
	時給	直接雇用	902	900	900	20社	89件	868	34
ホテルフロント(夜勤) I-097	月給	直接雇用	201,700	200,000	-	4社	16件	172,044	29,656
	時給	直接雇用	1,006	990	1,125	9社	25件	878	128
ホテル宿泊予約・セールス I-098	月給	直接雇用	180,557	173,900	-	7社	14件	-	-
ホテルレストラン I-099	月給	直接雇用	167,846	162,000	170,000	7社	33件	170,431	▲2,585
		直接雇用	905	900	1,000	17社	102件	875	30
	時給	派遣	1,067	1,050	980	6社	14件	1,131	▲64
ホテルレストラン調理 I-100	月給	直接雇用	186,217	180,000	170,000	13社	92件	187,771	▲1,554
	時給	直接雇用	917	860	850	10社	56件	914	3
ホテル料飲・宴会 I-101	月給	直接雇用	183,889	190,000	200,000	6社	20件	164,167	19,722
	時給	直接雇用	1,042	1,000	900	7社	20件	872	170
ビーチ・プール監視員 I-102	時給	直接雇用	836	835	850	6社	12件	899	▲63
マリンスタッフ I-103	時給	直接雇用	842	830	830	3社	12件	908	▲66
レンタカースタッフ I-104	月給	直接雇用	172,417	180,000	183,000	10社	51件	186,176	▲13,759
	時給	直接雇用	913	900	850	12社	66件	886	27

<少数給与種別>

ビーチ・プール監視員[I-102]: 月給148,000 / マリンスタッフ[I-103]: 月給227,500円

ホテル・観光関連職種

I

J

飲食関連職種

J.飲食関連職種

(募集社数799社／掲載件数11,120件)

平均賃金 月給194,186円／時給879円

職種	給与	雇用	平均値	中央値	最頻値	募集社数	掲載件数	前年平均値	前年対比
<レストラン・喫茶店 焼肉店・施設など>	月給	直接雇用	204,067	200,000	200,000	18社	131件	192,920	11,147
	時給	直接雇用	885	895	900	139社	1,015件	887	▲2
派遣		1,046	1,030	1,030	6社	24件	899	147	
ホール J-105	月給	直接雇用	178,529	178,000	180,000	87社	568件	197,187	▲18,658
キッチン J-106	時給	直接雇用	863	850	850	193社	1,501件	883	▲20
		派遣	979	1,000	900	9社	59件	853	126

職種	給与	雇用	平均値	中央値	最頻値	募集社数	掲載件数	前年平均値	前年対比
＜レストラン・喫茶店 焼肉店・施設など＞ ホール・キッチン兼業	月給	直接雇用	190,995	180,000	180,000	37社	210件	-	-
		派遣	894	900	900	110社	712件	-	-
	時給	派遣	1,025	1,030	1,030	5社	57件	-	-
J-107									
店長・料理長・ 管理者・責任者	月給	直接雇用	213,832	200,000	200,000	39社	165件	-	-
J-108									
＜居酒屋・Bar＞ ホール	月給	直接雇用	193,571	200,000	200,000	23社	188件	198,329	▲ 4,758
	時給	直接雇用	906	900	900	96社	1,006件	904	2
J-109									
キッチン	月給	直接雇用	215,000	220,000	200,000	51社	544件	205,696	9,304
	時給	直接雇用	914	900	900	43社	602件	918	▲ 4
J-110									
ホール・キッチン兼業	月給	直接雇用	207,826	200,000	200,000	21社	144件	-	-
	時給	直接雇用	922	900	900	42社	169件	-	-
J-111									
店長・料理長・ 管理者・責任者	月給	直接雇用	235,385	240,000	200,000	25社	208件	-	-
J-112									
ネットカフェスタッフ	時給	直接雇用	826	850	850	7社	34件	-	-
J-113									
洗い場 (店舗・施設・ホテル)	時給	直接雇用	858	850	800	27社	84件	-	-
		派遣	1,023	1,000	1,000	3社	17件	-	-
J-114									
バーテンダー	月給	直接雇用	200,714	200,000	180,000	5社	21件	212,000	▲ 11,286
	時給	直接雇用	1,019	1,000	1,000	12社	29件	1,008	11
J-115									
カラオケスタッフ	月給	直接雇用	197,863	195,040	180,000	6社	109件	-	-
	時給	直接雇用	906	850	800	11社	200件	-	-
J-116									
デリバリースタッフ	月給	直接雇用	170,200	160,000	-	4社	12件	190,833	▲ 20,633
	時給	直接雇用	840	830	800	19社	115件	850	▲ 10
J-117									
パティシエ	月給	直接雇用	165,556	160,000	145,000	7社	28件	164,167	1,389
	時給	直接雇用	820	800	800	8社	25件	933	▲ 113
J-118									
ファストフード	月給	直接雇用	181,571	180,000	180,000	10社	122件	-	-
		直接雇用	875	850	850	42社	559件	892	▲ 17
	時給	派遣	1,042	1,030	1,030	8社	94件	877	165
J-119									
専門店店舗スタッフ (弁当・パン・ケーキ・ スイーツなど)	月給	直接雇用	162,462	160,000	160,000	9社	85件	158,714	3,748
		直接雇用	848	850	850	66社	551件	833	15
	時給	派遣	1,027	1,030	1,030	4社	7件	940	87
J-120									
パチンコ店ワゴンスタッフ	時給	直接雇用	879	850	850	4社	104件	-	-
J-121									
食品製造加工 ※食品工場や店舗 (パン・惣菜・麺類・ 弁当店など)	月給	直接雇用	162,216	161,400	170,000	46社	200件	166,355	▲ 4,139
		直接雇用	869	850	800	80社	904件	830	39
	時給	派遣	937	950	960	25社	506件	898	39
J-122									

J

飲食関連職種

K.ドライバー関連職種

(募集社数335社／掲載件数3,328件) **平均賃金** 月給178,563円／日給6,427円／時給893円

職種	給与	雇用	平均値	中央値	最頻値	募集社数	掲載件数	前年平均値	前年対比
タクシー運転手 K-123	月給	直接雇用	136,220	136,375	140,000	10社	294件	139,314	3,094
運転(一種) 代行(二種) K-124	日給	直接雇用	5,596	5,500	5,500	25社	146件	5,342	254
	日給	直接雇用	6,583	6,500	6,500	26社	186件	6,505	78
送迎運転手 K-126	月給	直接雇用	157,571	153,600	-	7社	29件	165,455	▲7,884
	時給	直接雇用	896	860	850	31社	154件	900	▲4
大型運転手 (トラック・ダンプ・牽引・ トレーラー・ミキサーなど) K-127	月給	直接雇用	212,039	200,000	200,000	23社	104件	215,333	▲3,294
	日給	直接雇用	8,140	8,200	-	4社	19件	8,617	▲477
	時給	直接雇用	975	1,000	1,000	4社	17件	940	35
配送運転手 (中型以下トラック・ ミキサーなど) K-128	月給	直接雇用	177,004	177,000	180,000	141社	1,264件	179,927	▲2,923
	日給	派遣	7,516	7,640	7,000	10社	41件	7,950	▲434
	時給	直接雇用	893	900	900	71社	612件	902	▲9
		派遣	1,008	1,000	1,000	20社	143件	1,020	▲12
ロードサービススタッフ K-129	月給	直接雇用	190,000	180,000	180,000	6社	88件	-	-
運行管理者 K-130	月給	直接雇用	178,000	180,000	180,000	4社	174件	-	-

<少数給与種別>

タクシー運転手[K-123]: 時給825円

運転代行(一種)[K-124]: 時給840円 / 運転代行(二種)[K-125]: 時給900円

L.現場・技術・作業関連職種

(募集社数820社／掲載件数9,534件) **平均賃金** 月給177,209円／日給8,047円／時給880円

職種	給与	雇用	平均値	中央値	最頻値	募集社数	掲載件数	前年平均値	前年対比
自動車整備・修理 資格者 L-131	月給	直接雇用	181,128	180,000	200,000	38社	328件	189,500	▲8,372
	時給	直接雇用	1,266	1,250	1,250	4社	23件	-	-
無資格者 L-132	月給	直接雇用	160,308	160,000	160,000	22社	101件	172,306	▲11,998
	時給	直接雇用	979	950	850	5社	18件	1,218	▲239
自動車板金・塗装 L-133	月給	直接雇用	197,105	180,000	180,000	15社	93件	180,326	16,779
電気工事士・ 家電修理 L-134	月給	直接雇用	185,738	180,000	180,000	47社	325件	194,168	▲8,430
	日給	直接雇用	7,664	7,500	7,000	11社	45件	8,427	▲763
ガス設備・配管工 L-135	月給	直接雇用	186,250	180,000	200,000	20社	152件	189,368	▲3,118
	日給	直接雇用	8,722	8,000	8,000	14社	85件	8,571	151

<少数給与種別>

自動車整備・修理(資格者)[L-131]: 日給8,000円 / 自動車板金・塗装[L-133]: 日給9,000円

電気工事士・家電修理[L-134]: 時給1,150円 / ガス設備・配管工[L-135]: 時給938円

職種	給与	雇用	平均値	中央値	最頻値	募集社数	掲載件数	前年平均値	前年対比
エアコン・空調 メンテナンス L-136	月給	直接 雇用	183,962	190,000	200,000	22社	101件	-	-
	日給	直接 雇用	7,563	7,500	7,000	13	98件	-	-
機械設備の整備 L-137	月給	直接 雇用	182,933	180,000	180,000	24社	132件	-	-
	日給	直接 雇用	8,794	8,810	9,000	4社	18件	-	-
建物製品・家電・ カー用品の取付 L-138	月給	直接 雇用	181,889	180,000	180,000	12社	71件	-	-
	日給	直接 雇用	8,500	8,000	8,000	4社	29件	-	-
(ビル・建物・各施設) 管理、点検、 サービスマンテナンス L-139	月給	直接 雇用	175,630	170,000	180,000	82社	485件	180,003	▲ 4,373
	日給	直接 雇用	7,982	8,100	8,100	6社	44件	-	-
	時給	直接 雇用	907	850	1,000	25社	155件	903	4
		派遣	1,099	1,075	1,200	7社	84件	1,000	99
フォークリフト オペレーター L-140	月給	直接 雇用	181,400	180,000	170,000	6社	17件	170,000	11,400
	時給	直接 雇用	900	900	-	3社	7件	882	18
		派遣	1,032	1,050	1,050	12社	101件	1,055	▲ 23
倉庫内作業員 (ピッキング・ 商品管理・搬入・ 荷受など) L-141	月給	直接 雇用	168,725	172,200	180,000	16社	133件	169,137	▲ 412
	日給	直接 雇用	7,668	7,140	10,000	7社	23件	8,500	▲ 832
	時給	直接 雇用	885	860	850	43社	690件	885	0
		派遣	984	985	950	30社	936件	951	33
軽作業 (袋詰め・包装・ 裁縫など) L-142	月給	直接 雇用	167,500	170,000	170,000	5社	106件	160,000	7,500
	日給	直接 雇用	8,625	8,250	8,000	4社	8件	-	-
	時給	直接 雇用	840	825	800	33社	218件	818	22
		派遣	977	980	1,000	15社	76件	910	67
工場製造 (電気系・ 機械部品・製造・ クリーニングなど ※非食品) L-143	月給	直接 雇用	168,741	170,000	170,000	32社	138件	166,100	2,641
	日給	直接 雇用	8,978	8,000	8,000	11社	58件	6,950	2,028
	時給	直接 雇用	875	850	800	26社	92件	831	44
		派遣	988	1,000	1,000	17社	81件	972	16
警備員 L-144	月給	直接 雇用	181,283	170,425	136,000	8社	88件	167,759	13,524
	日給	直接 雇用	7,772	8,152	8,303	11社	138件	7,495	277
	時給	直接 雇用	866	825	792	8社	126件	995	▲ 130
駐車場誘導員 L-145	時給	直接 雇用	971	1,000	1,000	11社	63件	865	106
交通誘導員 L-146	日給	直接 雇用	7,667	7,500	8,500	6社	49件	7,407	260
	時給	直接 雇用	1,013	1,000	1,000	4社	18件	904	109
引越作業スタッフ L-147	時給	直接 雇用	942	900	900	4社	69件	1,000	▲ 58

<少数給与種別>

エアコン・空調メンテナンス[L-136]：時給900円 / 機械設備の整備[L-137]：時給1,000円
建物製品・家電・カー用品取付[L-138]：時給925円 / 駐車場誘導員[L-145]：日給6,250円
交通誘導員[L-146]：月給155,470円 / 引越作業スタッフ[L-147]：月給197,433円

職種	給与	雇用	平均値	中央値	最頻値	募集社数	掲載件数	前年平均値	前年対比
清掃管理・責任者 L-148	月給	直接雇用	196,538	180,000	180,000	10社	73件	-	-
	時給	直接雇用	1,038	1,025	-	4社	11件	-	-
清掃スタッフ L-149	月給	直接雇用	171,317	170,000	200,000	31社	187件	175,771	▲ 4,454
	日給	直接雇用	8,250	8,000	8,000	3社	7件	7,364	886
	時給	直接雇用	869	850	800	184社	2036件	853	16
派遣		977	980	1,000	16社	118件	871	106	
洗車 L-150	時給	直接雇用	894	850	850	16社	76件	-	-
		派遣	997	980	1,100	8社	56件	-	-
家庭・資源ごみ、 産業廃棄物の 回収・解体 L-151	月給	直接雇用	183,609	181,500	200,000	19社	196件	-	-
	日給	直接雇用	7,578	8,000	8,000	6社	17件	-	-
	時給	直接雇用	890	860	800	7社	26件	-	-
		派遣	958	1,000	1,000	3社	17件	-	-
アンケート・チラシ配布・ 出口調査・ 交通量調査など L-152	日給	直接雇用	9,083	10,000	10,000	3社	7件	14,000	▲ 4,917
	時給	直接雇用	1,047	1,000	900	6社	17件	900	147
農業・牧畜・水産 L-153	月給	直接雇用	166,703	168,000	180,000	25社	107件	162,267	4,436
	日給	直接雇用	8,089	7,200	7,000	9社	45件	-	-
	時給	直接雇用	862	850	800	34社	155件	886	▲ 24
		派遣	933	950	950	6社	32件	-	-
製品検査・ 品質管理 L-154	月給	直接雇用	174,467	175,000	180,000	9社	34件	-	-
	時給	直接雇用	925	925	1,000	4社	7件	-	-
ほか 現場・技術・ 作業関連職種 L-155	月給	直接雇用	178,826	179,250	180,000	24社	190件	-	-
	日給	直接雇用	8,857	8,000	8,000	9社	33件	-	-
	時給	直接雇用	886	850	850	33社	183件	-	-
		派遣	1,002	1,000	1,000	6社	24件	-	-

<少数給与種別>

洗車[L-150]: 月給152,500円・日給7,000円

アンケート・チラシ配布・出口調査・交通量調査など[L-152]: 月給176,000円

M.建設関連職種

(募集社数347社/掲載件数3,288件) **平均賃金** 月給208,649円/日給8,603円/時給1.057円

職種	給与	雇用	平均値	中央値	最頻値	募集社数	掲載件数	前年平均値	前年対比
鳶職 M-156	月給	直接雇用	200,250	208,000	-	5社	7件	212,000	▲ 11,750
	日給	直接雇用	9,200	9,000	9,000	11社	83件	9,638	▲ 438
大工(内部・型枠)・ 解体・打設などの建設工 M-157	月給	直接雇用	206,300	200,000	220,000	23社	94件	193,571	12,729
	日給	直接雇用	8,462	8,000	8,000	87社	703件	8,736	▲ 274

<少数給与種別>

大工(内部・型枠)・解体・打設などの建設工[M-157]: 時給1,000円

現場・技術・作業関連職種

L

M

建設関連職種

職種	給与	雇用	平均値	中央値	最頻値	募集社数	掲載件数	前年平均値	前年対比
土木工事・ 道路舗装 M-158	月給	直接雇用	196,762	189,000	180,000	21社	147件	-	-
	日給	直接雇用	8,824	8,500	8,000	35社	264件	-	-
建設機械オペレーター (コンボ・ユニット・ クレーンなど) M-159	月給	直接雇用	204,179	200,000	200,000	31社	210件	205,909	▲ 1,730
	日給	直接雇用	9,053	9,000	9,000	30社	232件	9,211	▲ 158
	時給	直接雇用	1,033	1,025	-	5社	22件	900	133
建築士(設計) M-160	月給	直接雇用	217,718	230,000	250,000	24社	100件	275,455	▲ 57,737
施工管理 (現場監督・現場代理人) M-161	月給	直接雇用	232,168	239,600	250,000	76社	603件	237,471	▲ 5,303
	日給	直接雇用	10,000	10,000	-	3社	34件	-	-
鉄筋工 M-162	日給	直接雇用	8,722	8,250	8,000	18社	148件	7,817	905
測量 M-163	月給	直接雇用	185,222	160,000	150,000	15社	80件	-	-
塗装・防水・左官・溶接・ 鉄工・看板製作 M-164	月給	直接雇用	184,310	180,000	180,000	17社	133件	-	-
	日給	直接雇用	8,431	8,000	8,000	27社	176件	-	-
地質地盤調査・ 磁気探査 M-165	月給	直接雇用	190,967	184,500	170,000	12社	54件	-	-
	日給	直接雇用	8,418	8,000	8,000	10社	71件	-	-
現場諸作業・ 片付け・手元 M-166	月給	直接雇用	183,375	191,000	200,000	7社	29件	-	-
	日給	直接雇用	7,667	8,000	7,000	10社	35件	-	-
	時給	直接雇用	1,033	1,000	1,000	3社	13件	-	-

<少数給与種別>

土木工事・道路舗装[M-158]：時給1,250円 / 鉄筋工[M-162]：月給200,000円・時給950円
 測量[M-163]：日給9,000円・時給1,133円 / 塗装・防水・左官・溶接・鉄鋼・看板製作[M-164]：時給1,000円

掲載データ

(募集社数4,946社※全カテゴリー延べ数 / 掲載件数80,627件)

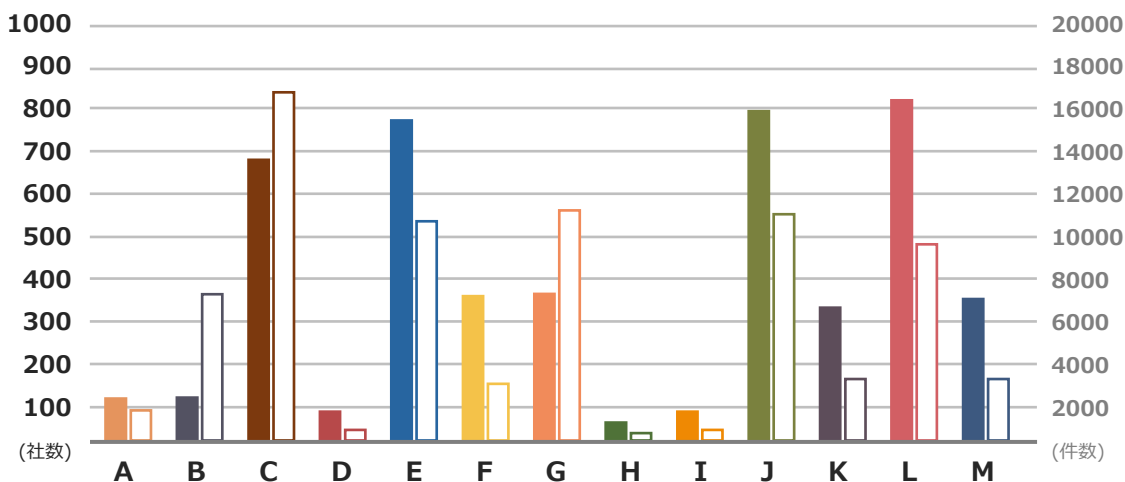

	A	B	C	D	E	F	G	H	I	J	K	L	M
募集社数	114	118	689	91	783	361	346	45	98	799	335	820	347
掲載件数	1894	7289	16865	856	10783	3048	11243	552	827	11120	3328	9534	3288

● 平均値の推移（カテゴリー別）

過去調査6年間における、各カテゴリーの平均値の推移増減（直接雇用対象）

○ 月給

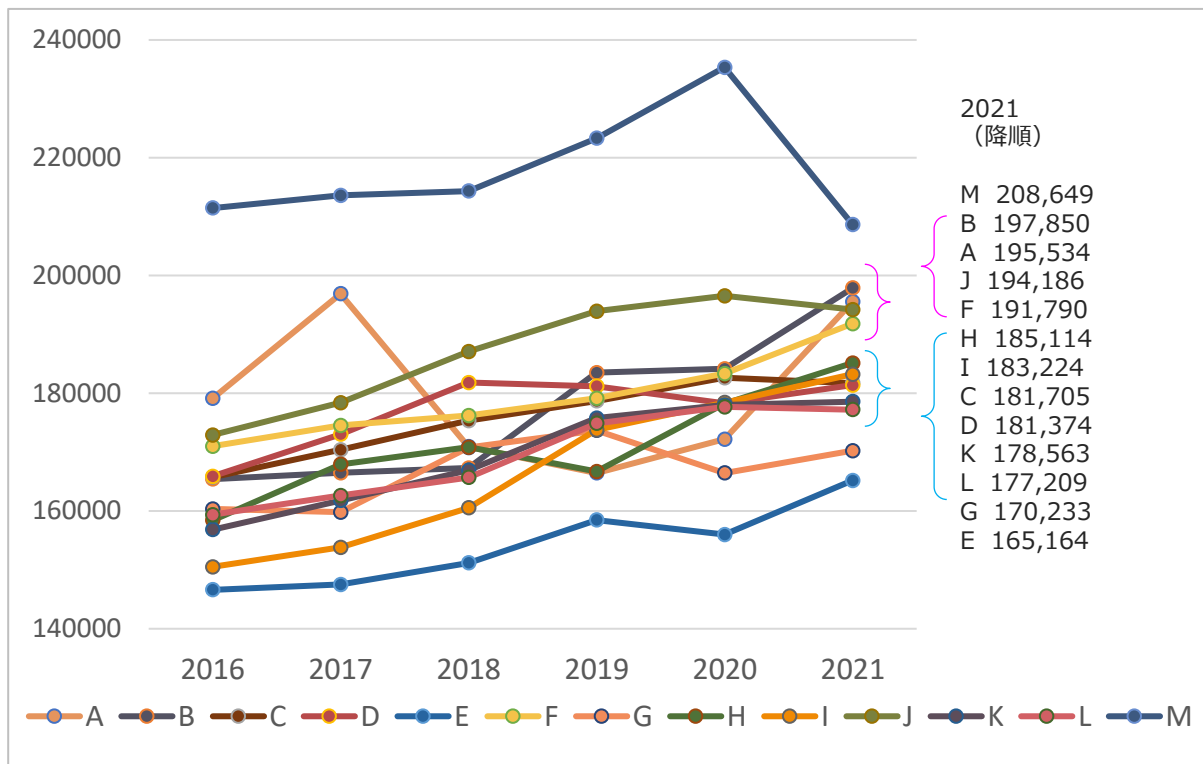

○ 時給

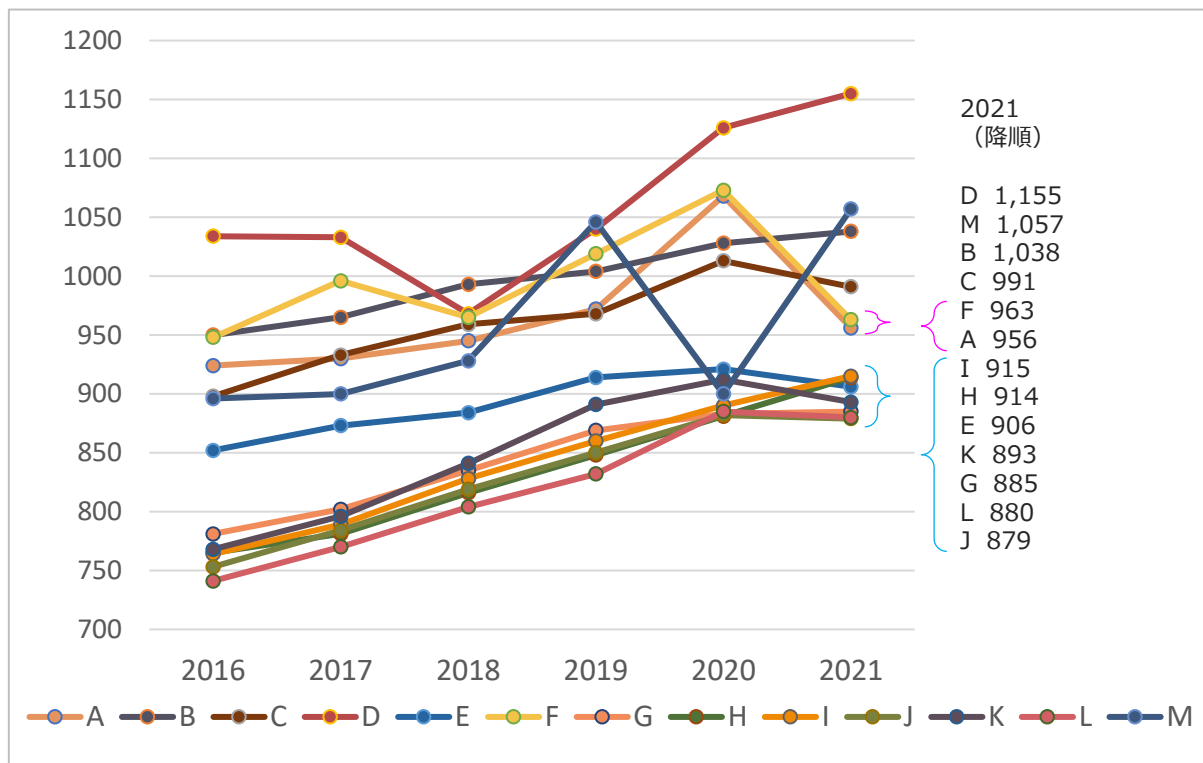

●月給の分布

掲載給与（下限）を
全体＆各カテゴリー別に金額毎に配置

1万円毎の区切り
(表示数値の単位は [万円台])

- ・[11] 11万円台以下
- ・[30] 30万円以上

直接雇用対象

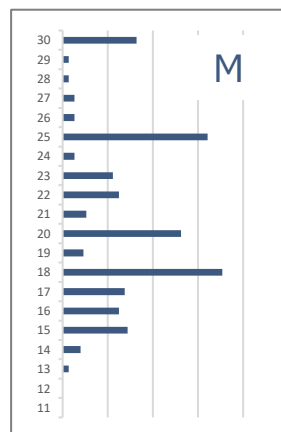
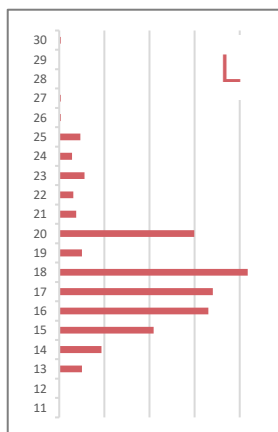
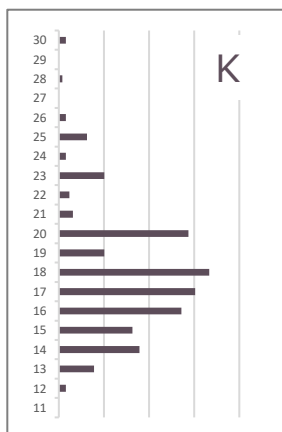
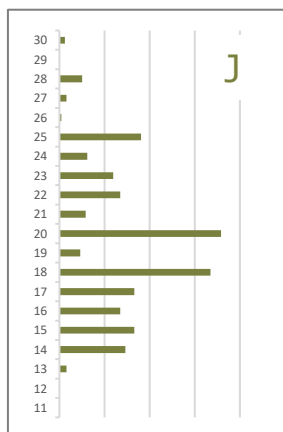
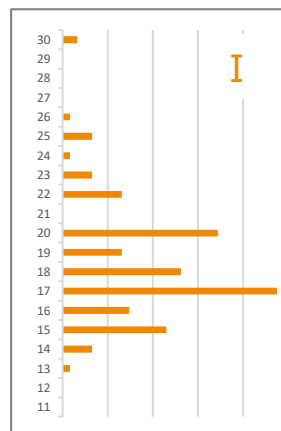
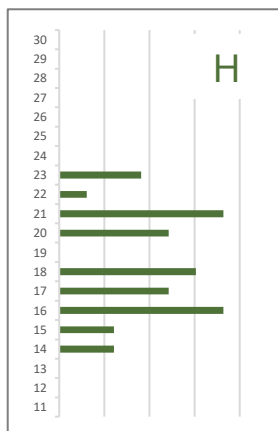
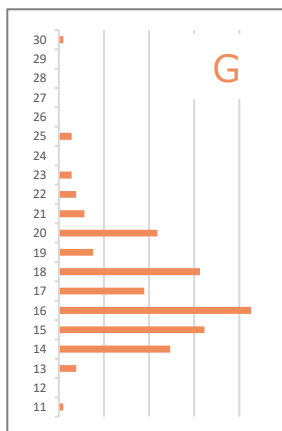
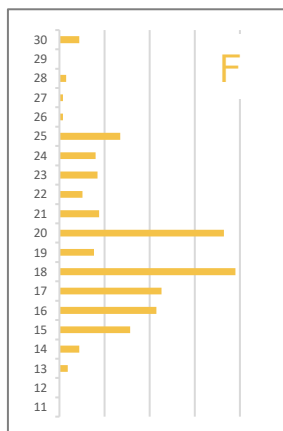
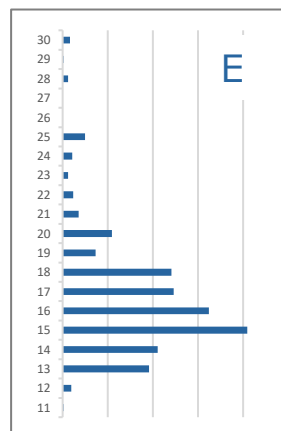
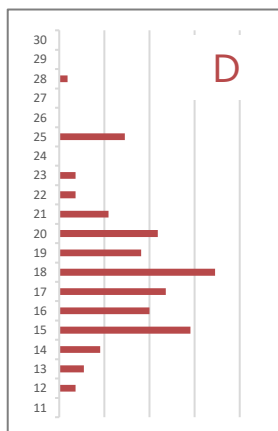
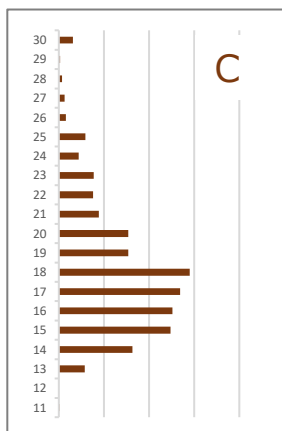
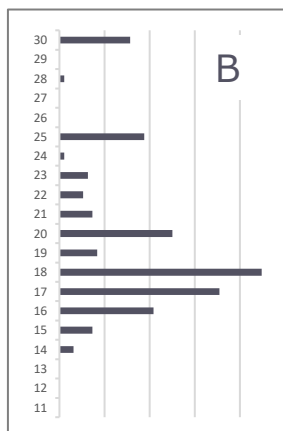
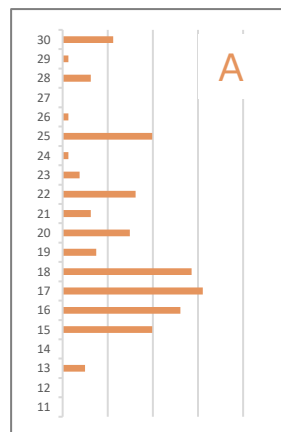
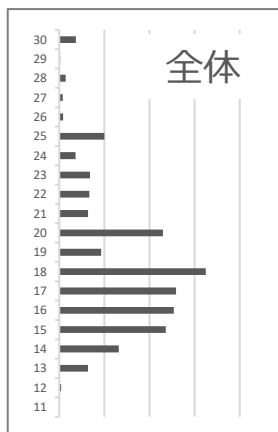

●時給の分布

掲載給与（下限）を
全体・各カテゴリー別に額毎に配置

50円毎の区切り
（表示数値の単位は [~+50円]）

- ・[792] 792円~800円未満
- ・[1700] 1700円以上

直接雇用対象

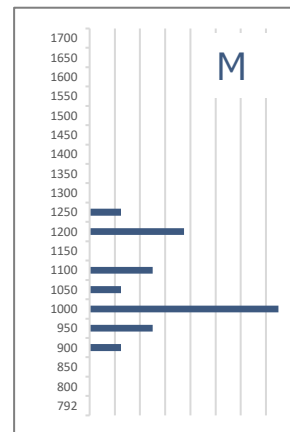
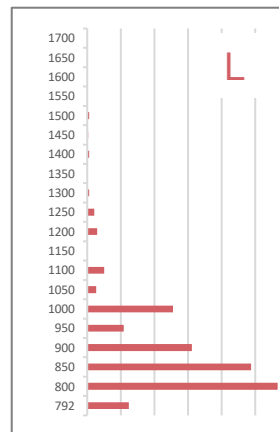
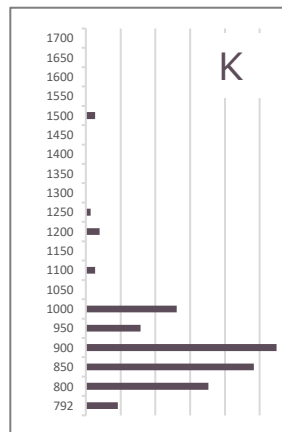
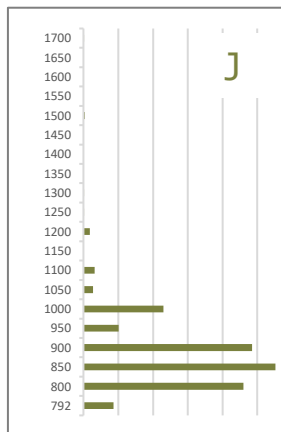
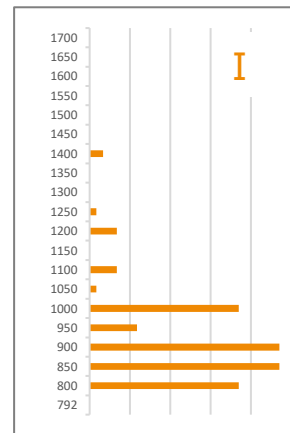
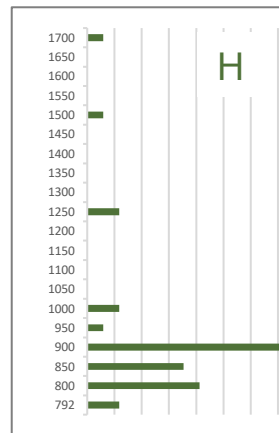
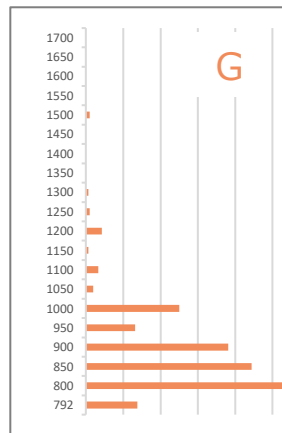
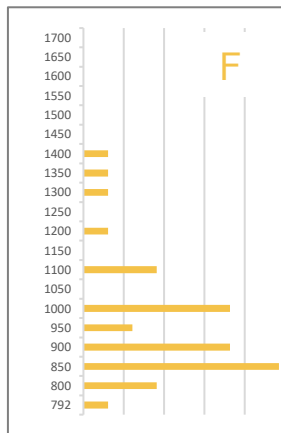
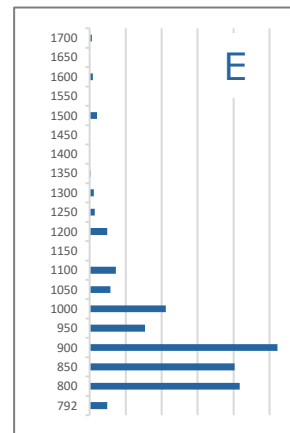
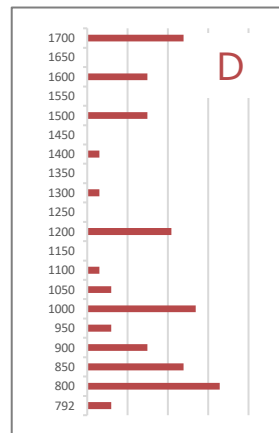
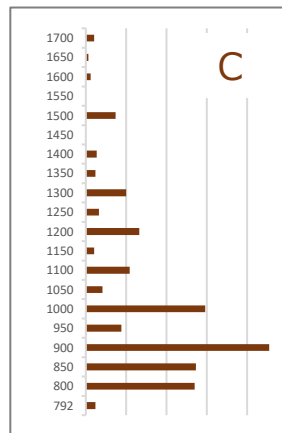
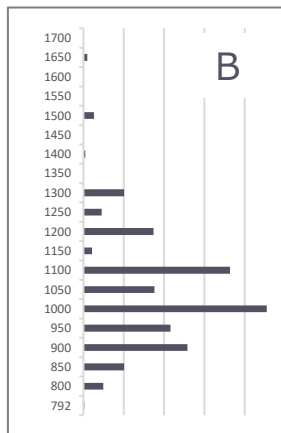
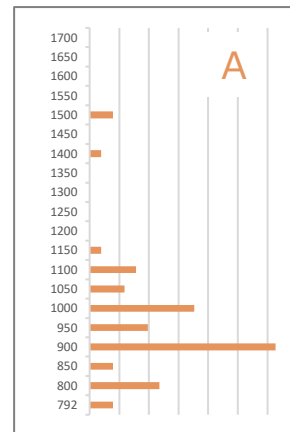
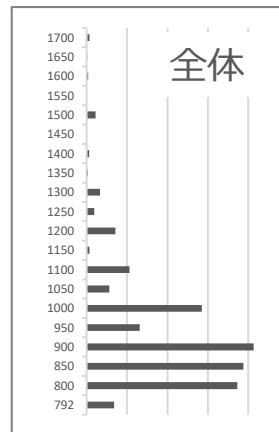

サービスラインナップ



総合求人サイトAgre

- 沖縄の求人！社員・バイト総合求人サイト
- 圧倒的な掲載件数を誇る、沖縄総合求人サイト
- 専門求人サイトの求人情報をまとめて掲載



新卒採用支援 Agre新卒

- 沖縄で就活！新卒・既卒の就職情報サイト
- 大学（院）生、短大生、専門・専修学校生などを対象とした就活ツール
- 合同企業説明会イベントの企画、運営、調査



採用管理システム Agre ARMS

- 企業の採用力を強化する採用支援ツール
- 応募者管理、面接管理、効果測定、分析など採用に関する業務を一元管理
- 採用ホームページの制作・管理・運営



総合求人誌Agre

- 沖縄で最も支持される就・転職&バイトマガジン
- 沖縄県内、求人掲載件数No.1！
- 毎週土曜日50,000部発行、9割以上の消化率

求職者一人ひとりに信頼できる情報を提供していきます
資格証は企業と求職者を結ぶ信頼の証！

求職者の皆様が安心して就職活動をおこなっていただくために、求人おきなわでは求人広告に携わる社員全員が全国求人情報協会の「求人広告取扱資格」を取得しています。





公益社団法人 全国求人情報協会正会員

 株式会社 **求人おきなわ**



<https://kyujinokinawa.co.jp/>